

Handwritten signature in blue ink.

ព្រះរាជាណាចក្រកម្ពុជា

ក្រសួងព្រហ្មទណ្ឌ

ប្រកាសពីការអនុវត្តបទប្បញ្ញត្តិ ៣ អន្តរកាល (10.00x20.00 ម.)

ក្រសួងព្រហ្មទណ្ឌ



ՀԱՅԱՍՏԱՆԻ ՀԱՆՐԱՊԵՏՈՒԹՅԱՆ
ՔՐԹԱԴԱՐԱՆԻ ԿԵՆՏՐԱԼ
ԿԱԶՄԵՆ

[illegible][illegible]

The image displays two architectural drawings of a building. The top drawing is a floor plan, and the bottom drawing is a section view.

Floor Plan (Top):

- The plan shows a rectangular building with a central corridor and several rooms.
- Dimensions are provided for the overall footprint and individual rooms.
- Room labels include "ห้องนอน" (Bedroom), "ห้องน้ำ" (Bathroom), and "ห้องครัว" (Kitchen).
- The drawing is oriented with North at the top.

Section View (Bottom):

- The section shows the building's profile, including the roof, walls, and floor.
- Dimensions are provided for the height and width of the building.
- The drawing is oriented with North at the top.

The image displays architectural drawings for a building floor plan. At the top, a section view shows the building's profile with dimensions: 3.00, 2.00, 4.00, 10.00, and 1.50. Below this is a detailed floor plan with a grid system (A-F horizontally, 1-5 vertically). The plan includes a central staircase and several rooms. Dimensions for the rooms and overall building are provided. Annotations in Thai script are present throughout the plan, including room labels like 'ห้องนอน' (Bedroom) and 'ห้องน้ำ' (Bathroom). A scale bar at the bottom indicates 1:100.

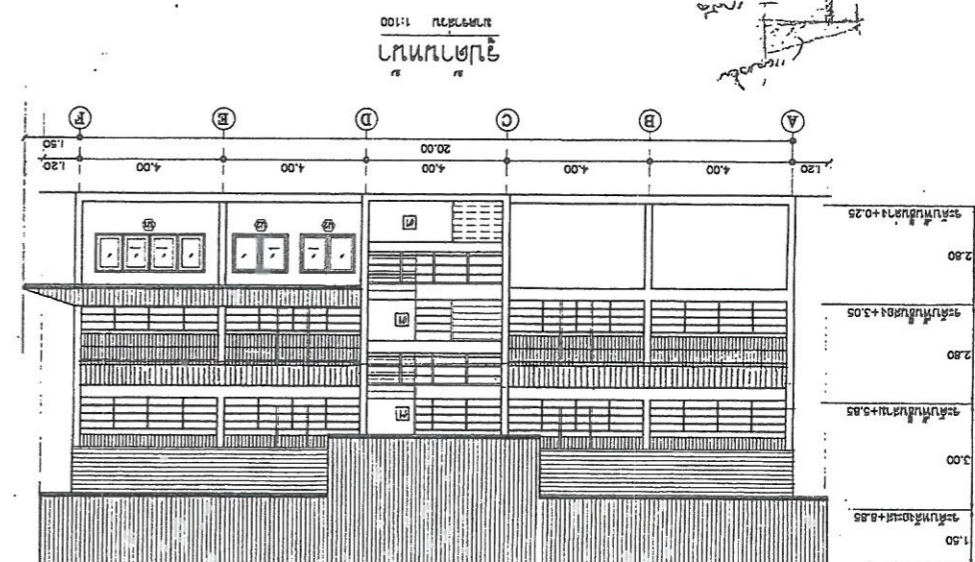
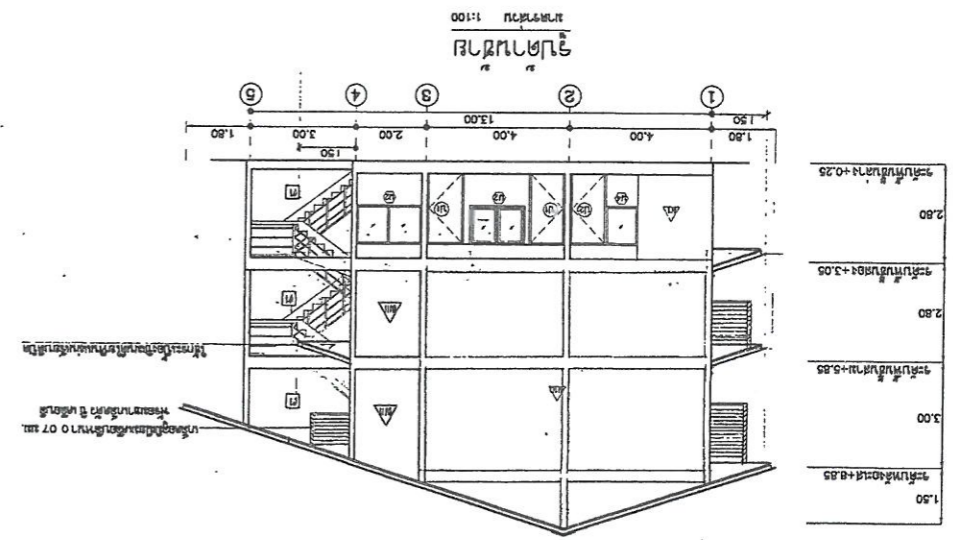
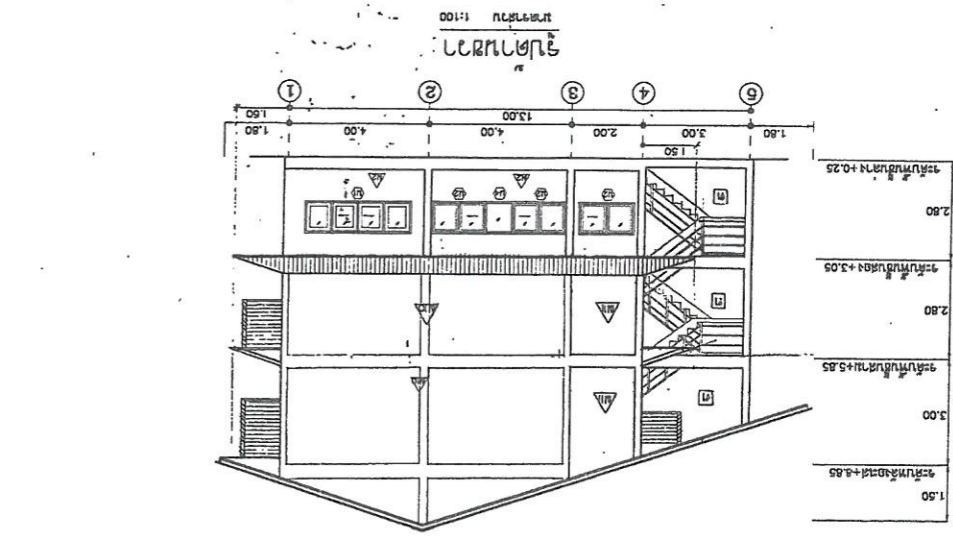
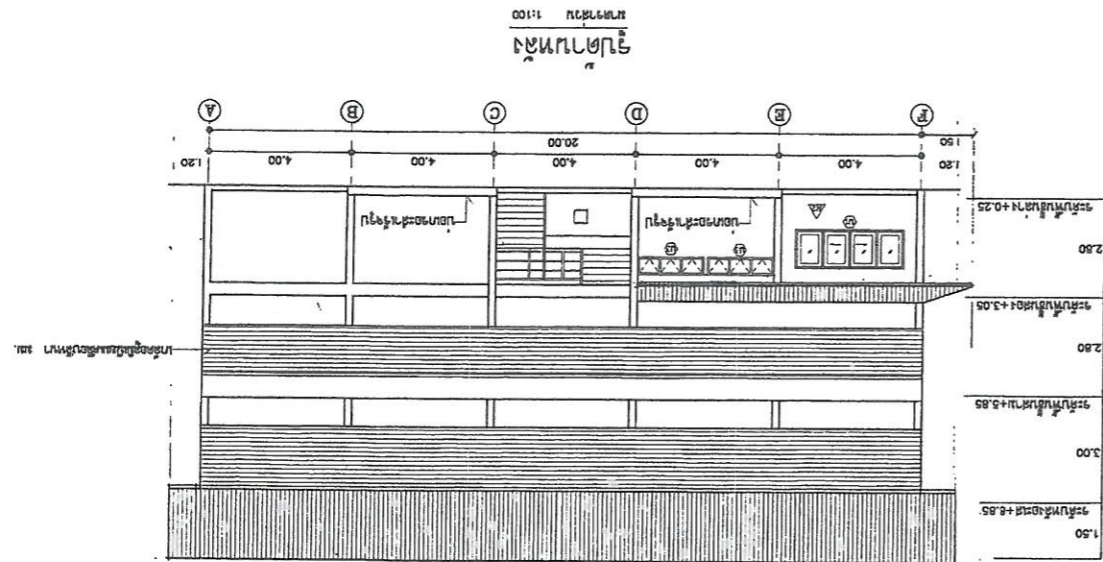
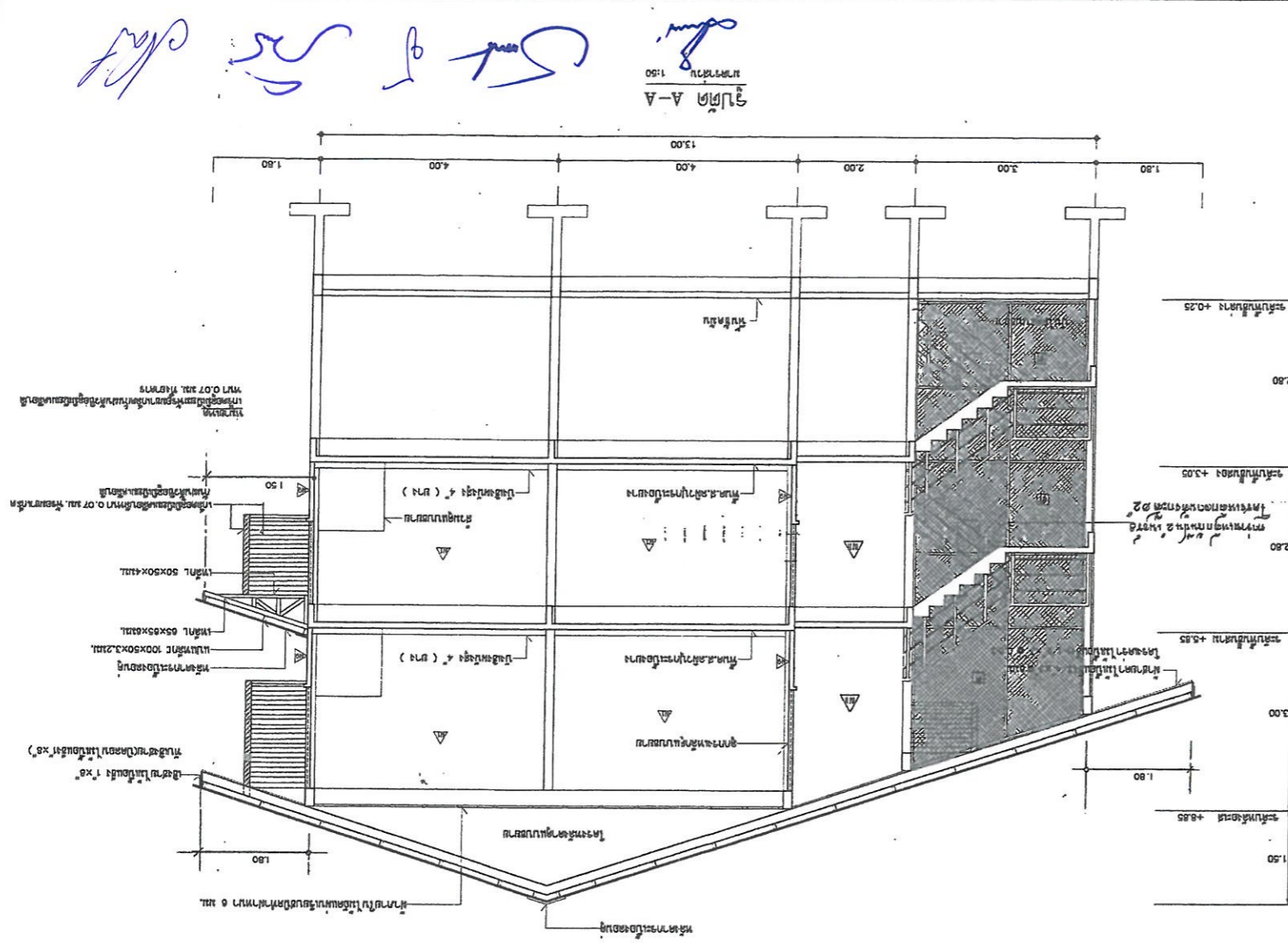

1. ข้อมูลโครงการ	
ชื่อโครงการ	โครงการพัฒนาระบบระบายน้ำในพื้นที่ตำบล...
ปีงบประมาณ	2565
ปีพ.ศ.	2565
วันที่	...
2. ข้อมูลผู้จัดทำ	
ชื่อ	...
ตำแหน่ง	...
หน่วยงาน	...
3. ข้อมูลการตรวจสอบ	
ชื่อ	...
ตำแหน่ง	...
หน่วยงาน	...
4. ข้อมูลการอนุมัติ	
ชื่อ	...
ตำแหน่ง	...
หน่วยงาน	...

โครงการพัฒนาระบบระบายน้ำในพื้นที่ตำบล...

ชื่อ	...
ตำแหน่ง	...
หน่วยงาน	...
ชื่อ	...
ตำแหน่ง	...
หน่วยงาน	...
ชื่อ	...
ตำแหน่ง	...
หน่วยงาน	...
ชื่อ	...
ตำแหน่ง	...
หน่วยงาน	...

ข้อสังเกต
1. ให้ใช้เหล็กเส้นขนาด 10 มม. สำหรับทำคาน้ำคราด
2. ให้ใช้เหล็กเส้นขนาด 12 มม. สำหรับทำคาน้ำคราด
3. ให้ใช้เหล็กเส้นขนาด 14 มม. สำหรับทำคาน้ำคราด
4. ให้ใช้เหล็กเส้นขนาด 16 มม. สำหรับทำคาน้ำคราด
5. ให้ใช้เหล็กเส้นขนาด 18 มม. สำหรับทำคาน้ำคราด
6. ให้ใช้เหล็กเส้นขนาด 20 มม. สำหรับทำคาน้ำคราด
7. ให้ใช้เหล็กเส้นขนาด 22 มม. สำหรับทำคาน้ำคราด
8. ให้ใช้เหล็กเส้นขนาด 24 มม. สำหรับทำคาน้ำคราด
9. ให้ใช้เหล็กเส้นขนาด 26 มม. สำหรับทำคาน้ำคราด
10. ให้ใช้เหล็กเส้นขนาด 28 มม. สำหรับทำคาน้ำคราด

เหล็กเส้น	เหล็กเส้น	เหล็กเส้น
เหล็กเส้น	เหล็กเส้น	เหล็กเส้น
เหล็กเส้น	เหล็กเส้น	เหล็กเส้น
เหล็กเส้น	เหล็กเส้น	เหล็กเส้น
เหล็กเส้น	เหล็กเส้น	เหล็กเส้น
เหล็กเส้น	เหล็กเส้น	เหล็กเส้น
เหล็กเส้น	เหล็กเส้น	เหล็กเส้น
เหล็กเส้น	เหล็กเส้น	เหล็กเส้น
เหล็กเส้น	เหล็กเส้น	เหล็กเส้น
เหล็กเส้น	เหล็กเส้น	เหล็กเส้น

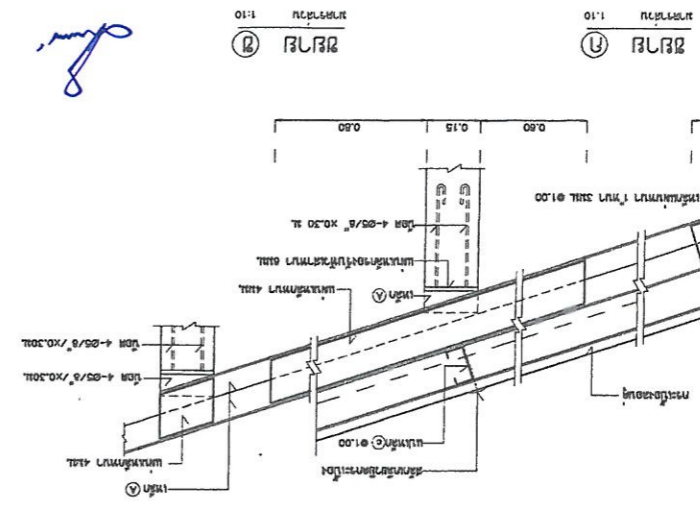
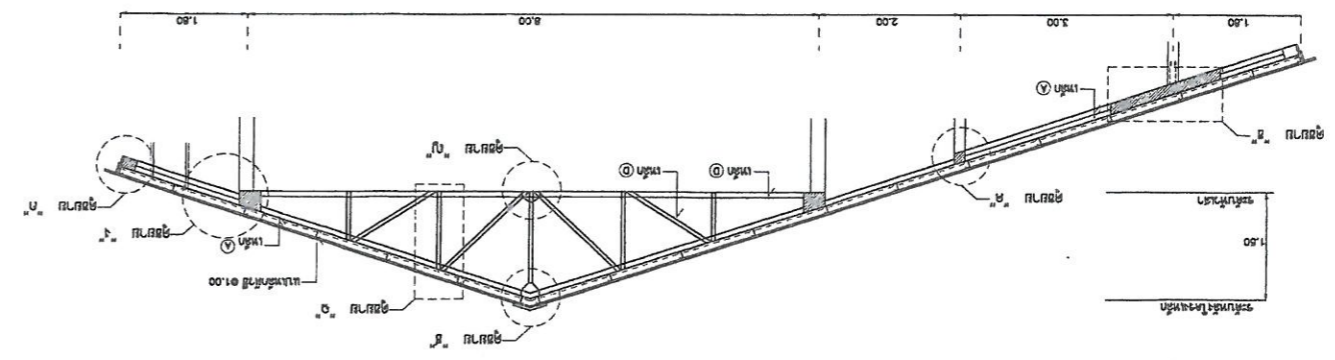
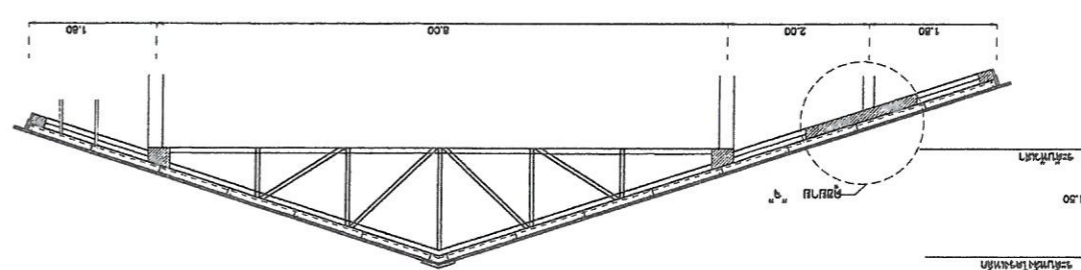
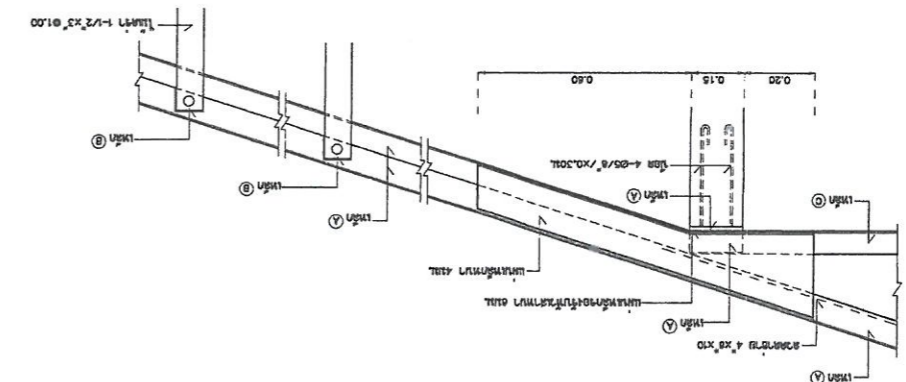
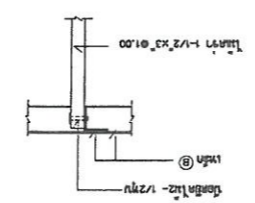
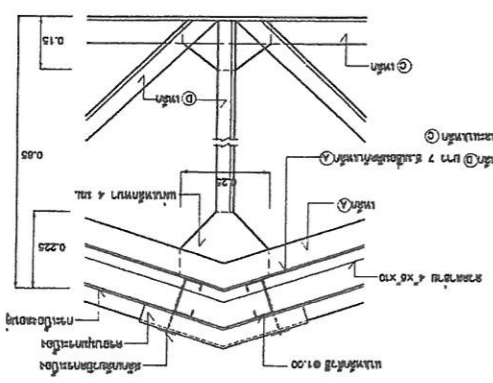
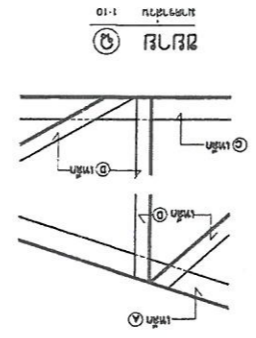
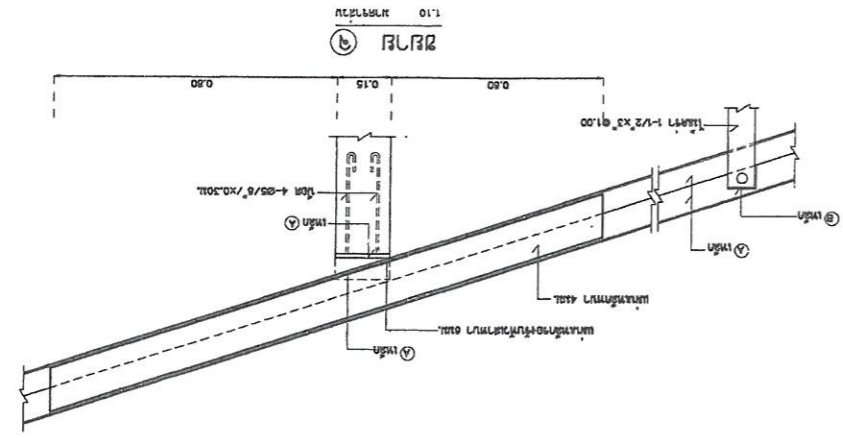

01:10

01:10

[illegible]

นางสาว

- [illegible]

MEMORANDUM

52:1 7777777777

1-1 7777777777

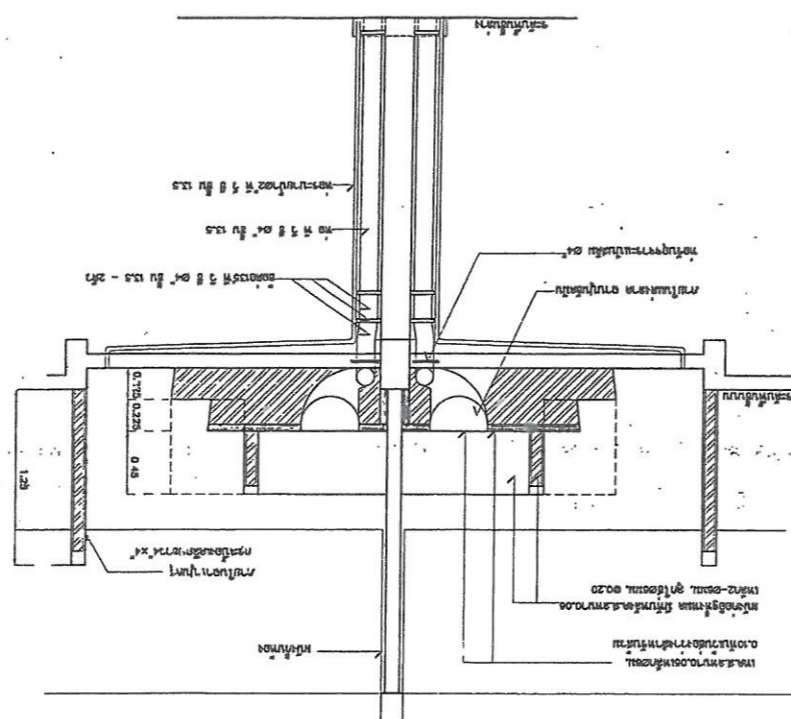

ՀԱՅԿԱՍՏԱՆԻ ՀԱՆՐԱՊԵՏՈՒԹՅԱՆ
ՄԻՋՆԱԿԱՐԴԱՆԵՐԻ ՄԻՆԻՍՏԵՐԻՍՏԵՐՆԵՐԻ
ԿՐԹԱՆՈՒԹՅԱՆ ԿՐԹԱՆՈՒԹՅԱՆ ԿՐԹԱՆՈՒԹՅԱՆ
ԿՐԹԱՆՈՒԹՅԱՆ ԿՐԹԱՆՈՒԹՅԱՆ ԿՐԹԱՆՈՒԹՅԱՆ

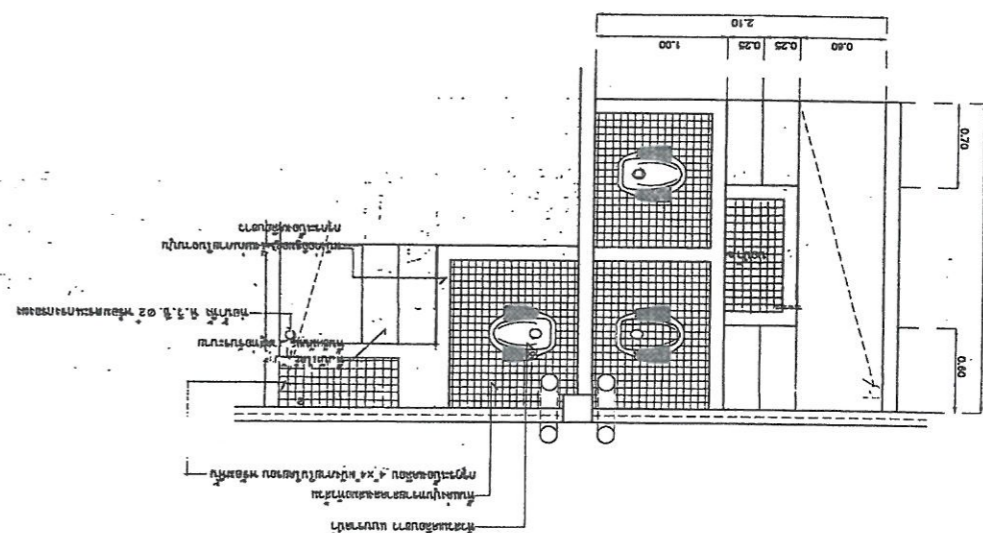

15:1 ԴԱՐԵՆԱՐ

ԱՆՔԵՆ-ԼՈՒԾԱԴԱՐՈՒ

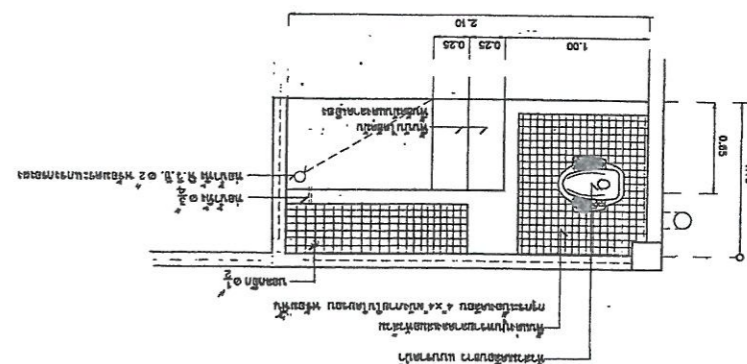

57:1

25 26 27 28 29 30 31 32 33 34 35 36 37 38 39 40 41 42 43 44 45 46 47 48 49 50 51 52 53 54 55 56 57 58 59 60 61 62 63 64 65 66 67 68 69 70 71 72 73 74 75 76 77 78 79 80 81 82 83 84 85 86 87 88 89 90 91 92 93 94 95 96 97 98 99 100 101 102 103 104 105 106 107 108 109 110 111 112 113 114 115 116 117 118 119 120 121 122 123 124 125 126 127 128 129 130 131 132 133 134 135 136 137 138 139 140 141 142 143 144 145 146 147 148 149 150 151 152 153 154 155 156 157 158 159 160 161 162 163 164 165 166 167 168 169 170 171 172 173 174 175 176 177 178 179 180 181 182 183 184 185 186 187 188 189 190 191 192 193 194 195 196 197 198 199 200 201 202 203 204 205 206 207 208 209 210 211 212 213 214 215 216 217 218 219 220 221 222 223 224 225 226 227 228 229 230 231 232 233 234 235 236 237 238 239 240 241 242 243 244 245 246 247 248 249 250 251 252 253 254 255 256 257 258 259 260 261 262 263 264 265 266 267 268 269 270 271 272 273 274 275 276 277 278 279 280 281 282 283 284 285 286 287 288 289 290 291 292 293 294 295 296 297 298 299 300 301 302 303 304 305 306 307 308 309 310 311 312 313 314 315 316 317 318 319 320 321 322 323 324 325 326 327 328 329 330 331 332 333 334 335 336 337 338 339 340 341 342 343 344 345 346 347 348 349 350 351 352 353 354 355 356 357 358 359 360 361 362 363 364 365 366 367 368 369 370 371 372 373 374 375 376 377 378 379 380 381 382 383 384 385 386 387 388 389 390 391 392 393 394 395 396 397 398 399 400 401 402 403 404 405 406 407 408 409 410 411 412 413 414 415 416 417 418 419 420 421 422 423 424 425 426 427 428 429 430 431 432 433 434 435 436 437 438 439 440 441 442 443 444 445 446 447 448 449 450 451 452 453 454 455 456 457 458 459 460 461 462 463 464 465 466 467 468 469 470 471 472 473 474 475 476 477 478 479 480 481 482 483 484 485 486 487 488 489 490 491 492 493 494 495 496 497 498 499 500 501 502 503 504 505 506 507 508 509 510 511 512 513 514 515 516 517 518 519 520 521 522 523 524 525 526 527 528 529 530 531 532 533 534 535 536 537 538 539 540 541 542 543 544 545 546 547 548 549 550 551 552 553 554 555 556 557 558 559 560 561 562 563 564 565 566 567 568 569 570 571 572 573 574 575 576 577 578 579 580 581 582 583 584 585 586 587 588 589 590 591 592 593 594 595 596 597 598 599 600 601 602 603 604 605 606 607 608 609 610 611 612 613 614 615 616 617 618 619 620 621 622 623 624 625 626 627 628 629 630 631 632 633 634 635 636 637 638 639 640 641 642 643 644 645 646 647 648 649 650 651 652 653 654 655 656 657 658 659 660 661 662 663 664 665 666 667 668 669 670 671 672 673 674 675 676 677 678 679 680 681 682 683 684 685 686 687 688 689 690 691 692 693 694 695 696 697 698 699 700 701 702 703 704 705 706 707 708 709 710 711 712 713 714 715 716 717 718 719 720 721 722 723 724 725 726 727 728 729 730 731 732 733 734 735 736 737 738 739 740 741 742 743 744 745 746 747 748 749 750 751 752 753 754 755 756 757 758 759 760 761 762 763 764 765 766 767 768 769 770 771 772 773 774 775 776 777 778 779 780 781 782 783 784 785 786 787 788 789 790 791 792 793 794 795 796 797 798 799 800 801 802 803 804 805 806 807 808 809 810 811 812 813 814 815 816 817 818 819 820 821 822 823 824 825 826 827 828 829 830 831 832 833 834 835 836 837 838 839 840 841 842 843 844 845 846 847 848 849 850 851 852 853 854 855 856 857 858 859 860 861 862 863 864 865 866 867 868 869 870 871 872 873 874 875 876 877 878 879 880 881 882 883 884 885 886 887 888 889 890 891 892 893 894 895 896 897 898 899 900 901 902 903 904 905 906 907 908 909 910 911 912 913 914 915 916 917 918 919 920 921 922 923 924 925 926 927 928 929 930 931 932 933 934 935 936 937 938 939 940 941 942 943 944 945 946 947 948 949 950 951 952 953 954 955 956 957 958 959 960 961 962 963 964 965 966 967 968 969 970 971 972 973 974 975 976 977 978 979 980 981 982 983 984 985 986 987 988 989 990 991 992 993 994 995 996 997 998 999 1000 1001 1002 1003 1004 1005 1006 1007 1008 1009 1010 1011 1012 1013 1014 1015 1016 1017 1018 1019 1020 1021 1022 1023 1024 1025 1026 1027 1028 1029 1030 1031 1032 1033 1034 1035 1036 1037 1038 1039 1040 1041 1042 1043 1044 1045 1046 1047 1048 1049 1050 105

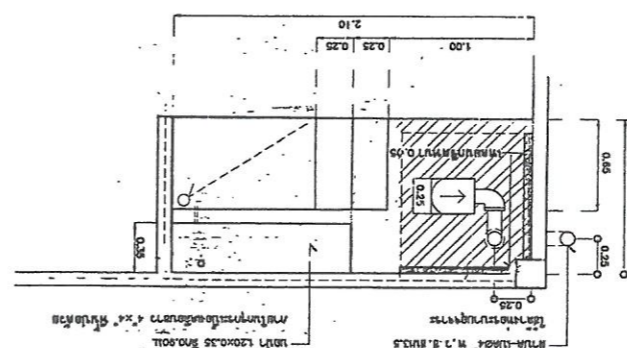
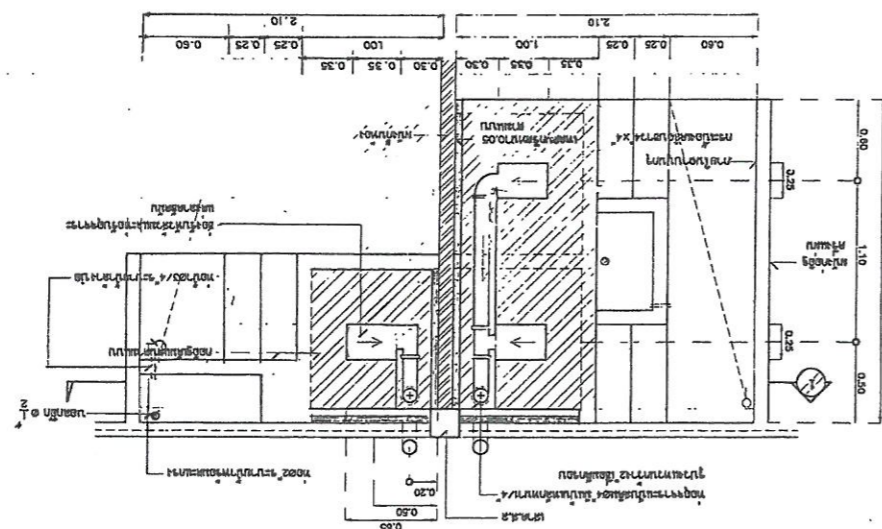
[illegible]

8/25/19

TM 667-3369, 667-3380, 667-3391 7M479 667-3369

ՔԱՂՍԼԱԴԵՐԵԱՆՆԵՐ
ԱՐՄԱՅԼԵՐԵՐ
ԻՆՏԵՐՆԱԿԱՆ ՊԱՏՈՒՄՆԵՐ

[illegible]

64-10000

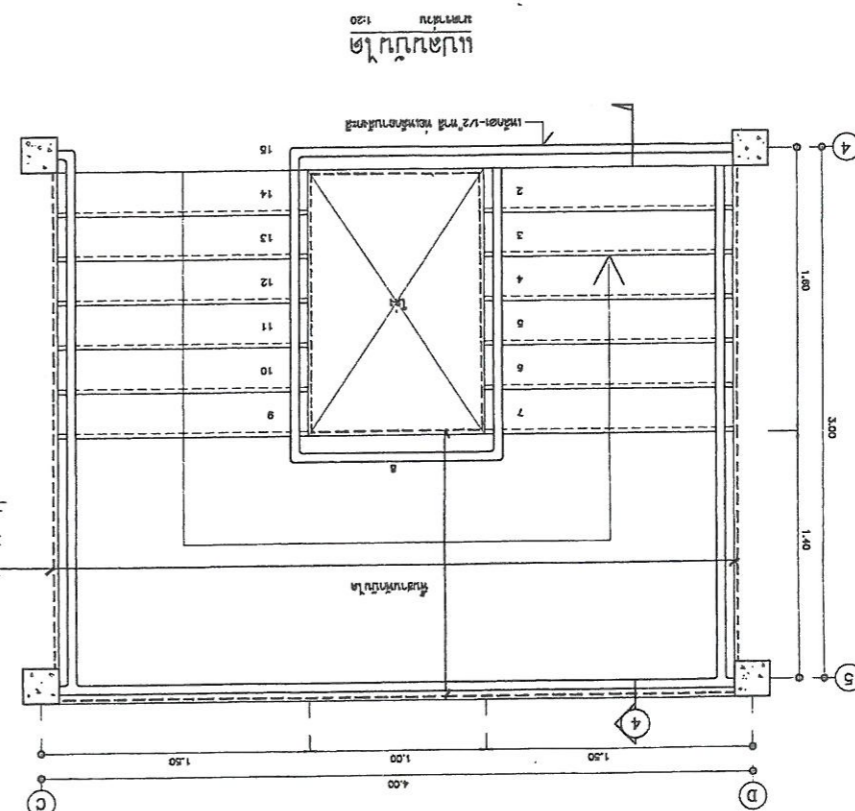
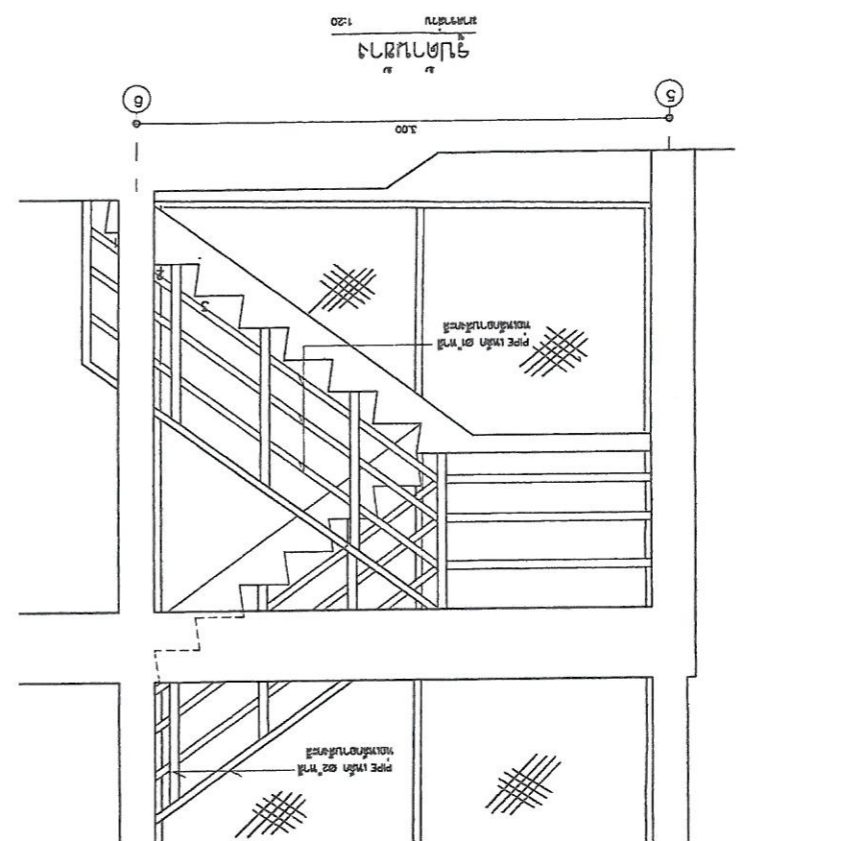
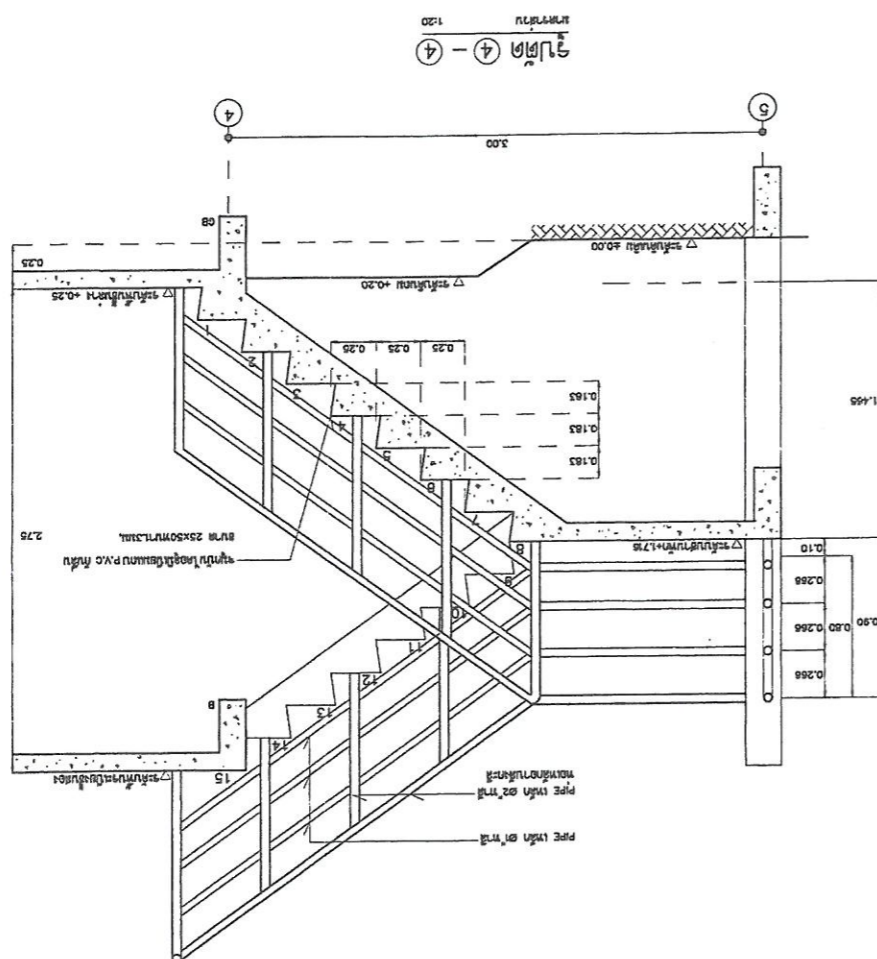

1. Вопросы к семинару

ໂທ ໙໐7-3366, ໙໐7-3360, ໙໐7-3361 ໂທ ໙໐7-3366
 ກະຖວາງສຳນັກວິຊາການ
 ສຳນັກວິຊາການ
 ສຳນັກວິຊາການ

PANEL No. LP		LOCATION		CAPACITY	
PANEL 1		PANEL 1		PANEL 1	
PANEL 2		PANEL 2		PANEL 2	
PANEL 3		PANEL 3		PANEL 3	
PANEL 4		PANEL 4		PANEL 4	
PANEL 5		PANEL 5		PANEL 5	
PANEL 6		PANEL 6		PANEL 6	
PANEL 7		PANEL 7		PANEL 7	
PANEL 8		PANEL 8		PANEL 8	
PANEL 9		PANEL 9		PANEL 9	
PANEL 10		PANEL 10		PANEL 10	
PANEL 11		PANEL 11		PANEL 11	
PANEL 12		PANEL 12		PANEL 12	
PANEL 13		PANEL 13		PANEL 13	
PANEL 14		PANEL 14		PANEL 14	
PANEL 15		PANEL 15		PANEL 15	
PANEL 16		PANEL 16		PANEL 16	
PANEL 17		PANEL 17		PANEL 17	
PANEL 18		PANEL 18		PANEL 18	
PANEL 19		PANEL 19		PANEL 19	
PANEL 20		PANEL 20		PANEL 20	
PANEL 21		PANEL 21		PANEL 21	
PANEL 22		PANEL 22		PANEL 22	
PANEL 23		PANEL 23		PANEL 23	
PANEL 24		PANEL 24		PANEL 24	
PANEL 25		PANEL 25		PANEL 25	
PANEL 26		PANEL 26		PANEL 26	
PANEL 27		PANEL 27		PANEL 27	
PANEL 28		PANEL 28		PANEL 28	
PANEL 29		PANEL 29		PANEL 29	
PANEL 30		PANEL 30		PANEL 30	
PANEL 31		PANEL 31		PANEL 31	
PANEL 32		PANEL 32		PANEL 32	
PANEL 33		PANEL 33		PANEL 33	
PANEL 34		PANEL 34		PANEL 34	
PANEL 35		PANEL 35		PANEL 35	
PANEL 36		PANEL 36		PANEL 36	
PANEL 37		PANEL 37		PANEL 37	
PANEL 38		PANEL 38		PANEL 38	
PANEL 39		PANEL 39		PANEL 39	
PANEL 40		PANEL 40		PANEL 40	
PANEL 41		PANEL 41		PANEL 41	
PANEL 42		PANEL 42		PANEL 42	
PANEL 43		PANEL 43		PANEL 43	
PANEL 44		PANEL 44		PANEL 44	
PANEL 45		PANEL 45		PANEL 45	
PANEL 46		PANEL 46		PANEL 46	
PANEL 47		PANEL 47		PANEL 47	
PANEL 48		PANEL 48		PANEL 48	
PANEL 49		PANEL 49		PANEL 49	
PANEL 50		PANEL 50		PANEL 50	
PANEL 51		PANEL 51		PANEL 51	
PANEL 52		PANEL 52		PANEL 52	
PANEL 53		PANEL 53		PANEL 53	
PANEL 54		PANEL 54		PANEL 54	
PANEL 55		PANEL 55		PANEL 55	
PANEL 56		PANEL 56		PANEL 56	
PANEL 57		PANEL 57		PANEL 57	
PANEL 58		PANEL 58		PANEL 58	
PANEL 59		PANEL 59		PANEL 59	
PANEL 60		PANEL 60		PANEL 60	
PANEL 61		PANEL 61		PANEL 61	
PANEL 62		PANEL 62		PANEL 62	
PANEL 63		PANEL 63		PANEL 63	
PANEL 64		PANEL 64		PANEL 64	
PANEL 65		PANEL 65		PANEL 65	
PANEL 66		PANEL 66		PANEL 66	
PANEL 67		PANEL 67		PANEL 67	
PANEL 68		PANEL 68		PANEL 68	
PANEL 69		PANEL 69		PANEL 69	
PANEL 70		PANEL 70		PANEL 70	
PANEL 71		PANEL 71		PANEL 71	
PANEL 72		PANEL 72		PANEL 72	
PANEL 73		PANEL 73		PANEL 73	
PANEL 74		PANEL 74		PANEL 74	
PANEL 75		PANEL 75		PANEL 75	
PANEL 76		PANEL 76		PANEL 76	
PANEL 77		PANEL 77		PANEL 77	
PANEL 78		PANEL 78		PANEL 78	
PANEL 79		PANEL 79		PANEL 79	
PANEL 80		PANEL 80		PANEL 80	
PANEL 81		PANEL 81		PANEL 81	
PANEL 82		PANEL 82		PANEL 82	
PANEL 83		PANEL 83		PANEL 83	

[illegible]

๑. วัตถุประสงค์ของการดำเนินงาน
 ๒. ขอบเขตของโครงการ
 ๓. ระยะเวลาของโครงการ
 ๔. งบประมาณ
 ๕. ผลประโยชน์ที่คาดว่าจะได้รับ
 ๖. การติดตามและประเมินผล
 ๗. การรายงานผลการดำเนินงาน
 ๘. การประชาสัมพันธ์
 ๙. การมีส่วนร่วมของภาคีที่เกี่ยวข้อง
 ๑๐. การจัดการความเสี่ยง

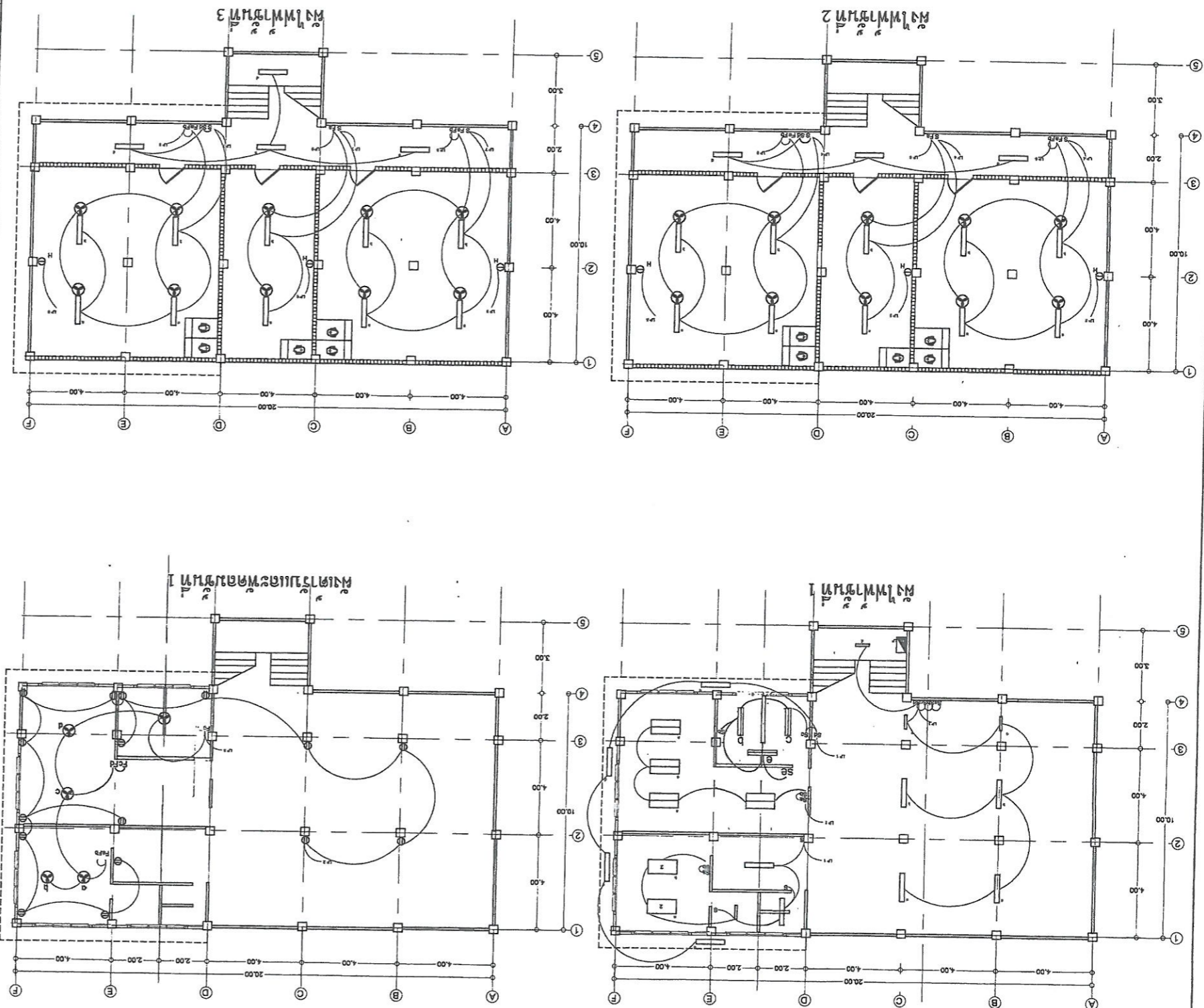

1. ชื่อโครงการ : โครงการพัฒนาระบบระบายน้ำ	
2. วัตถุประสงค์ : เพื่อปรับปรุงระบบระบายน้ำในพื้นที่	
3. ขอบเขตการศึกษา : พื้นที่บริเวณ...	
วันที่ : 15/10/2564	ผู้จัดทำ : วิศวกร
หน้า : 1	หน้ารวม : 1

1. ชื่อโครงการ : โครงการพัฒนาระบบระบายน้ำ

หน้า : 1	หน้ารวม : 1
หน้า : 2	หน้ารวม : 2
หน้า : 3	หน้ารวม : 3
หน้า : 4	หน้ารวม : 4
หน้า : 5	หน้ารวม : 5
หน้า : 6	หน้ารวม : 6
หน้า : 7	หน้ารวม : 7
หน้า : 8	หน้ารวม : 8
หน้า : 9	หน้ารวม : 9
หน้า : 10	หน้ารวม : 10
หน้า : 11	หน้ารวม : 11
หน้า : 12	หน้ารวม : 12
หน้า : 13	หน้ารวม : 13
หน้า : 14	หน้ารวม : 14
หน้า : 15	หน้ารวม : 15
หน้า : 16	หน้ารวม : 16
หน้า : 17	หน้ารวม : 17
หน้า : 18	หน้ารวม : 18
หน้า : 19	หน้ารวม : 19
หน้า : 20	หน้ารวม : 20
หน้า : 21	หน้ารวม : 21
หน้า : 22	หน้ารวม : 22
หน้า : 23	หน้ารวม : 23
หน้า : 24	หน้ารวม : 24
หน้า : 25	หน้ารวม : 25
หน้า : 26	หน้ารวม : 26
หน้า : 27	หน้ารวม : 27
หน้า : 28	หน้ารวม : 28
หน้า : 29	หน้ารวม : 29
หน้า : 30	หน้ารวม : 30
หน้า : 31	หน้ารวม : 31
หน้า : 32	หน้ารวม : 32
หน้า : 33	หน้ารวม : 33
หน้า : 34	หน้ารวม : 34
หน้า : 35	หน้ารวม : 35
หน้า : 36	หน้ารวม : 36
หน้า : 37	หน้ารวม : 37
หน้า : 38	หน้ารวม : 38
หน้า : 39	หน้ารวม : 39
หน้า : 40	หน้ารวม : 40
หน้า : 41	หน้ารวม : 41
หน้า : 42	หน้ารวม : 42
หน้า : 43	หน้ารวม : 43
หน้า : 44	หน้ารวม : 44
หน้า : 45	หน้ารวม : 45
หน้า : 46	หน้ารวม : 46
หน้า : 47	หน้ารวม : 47
หน้า : 48	หน้ารวม : 48
หน้า : 49	หน้ารวม : 49
หน้า : 50	หน้ารวม : 50
หน้า : 51	หน้ารวม : 51
หน้า : 52	หน้ารวม : 52
หน้า : 53	หน้ารวม : 53
หน้า : 54	หน้ารวม : 54
หน้า : 55	หน้ารวม : 55
หน้า : 56	หน้ารวม : 56
หน้า : 57	หน้ารวม : 57
หน้า : 58	หน้ารวม : 58
หน้า : 59	หน้ารวม : 59
หน้า : 60	หน้ารวม : 60
หน้า : 61	หน้ารวม : 61
หน้า : 62	หน้ารวม : 62
หน้า : 63	หน้ารวม : 63
หน้า : 64	หน้ารวม : 64
หน้า : 65	หน้ารวม : 65
หน้า : 66	หน้ารวม : 66
หน้า : 67	หน้ารวม : 67
หน้า : 68	หน้ารวม : 68
หน้า : 69	หน้ารวม : 69
หน้า : 70	หน้ารวม : 70
หน้า : 71	หน้ารวม : 71
หน้า : 72	หน้ารวม : 72
หน้า : 73	หน้ารวม : 73
หน้า : 74	หน้ารวม : 74
หน้า : 75	หน้ารวม : 75
หน้า : 76	หน้ารวม : 76
หน้า : 77	หน้ารวม : 77
หน้า : 78	หน้ารวม : 78
หน้า : 79	หน้ารวม : 79
หน้า : 80	หน้ารวม : 80
หน้า : 81	หน้ารวม : 81
หน้า : 82	หน้ารวม : 82
หน้า : 83	หน้ารวม : 83
หน้า : 84	หน้ารวม : 84
หน้า : 85	หน้ารวม : 85
หน้า : 86	หน้ารวม : 86
หน้า : 87	หน้ารวม : 87
หน้า : 88	หน้ารวม : 88
หน้า : 89	หน้ารวม : 89
หน้า : 90	หน้ารวม : 90
หน้า : 91	หน้ารวม : 91
หน้า : 92	หน้ารวม : 92
หน้า : 93	หน้ารวม : 93
หน้า : 94	หน้ารวม : 94
หน้า : 95	หน้ารวม : 95
หน้า : 96	หน้ารวม : 96
หน้า : 97	หน้ารวม : 97
หน้า : 98	หน้ารวม : 98
หน้า : 99	หน้ารวม : 99
หน้า : 100	หน้ารวม : 100

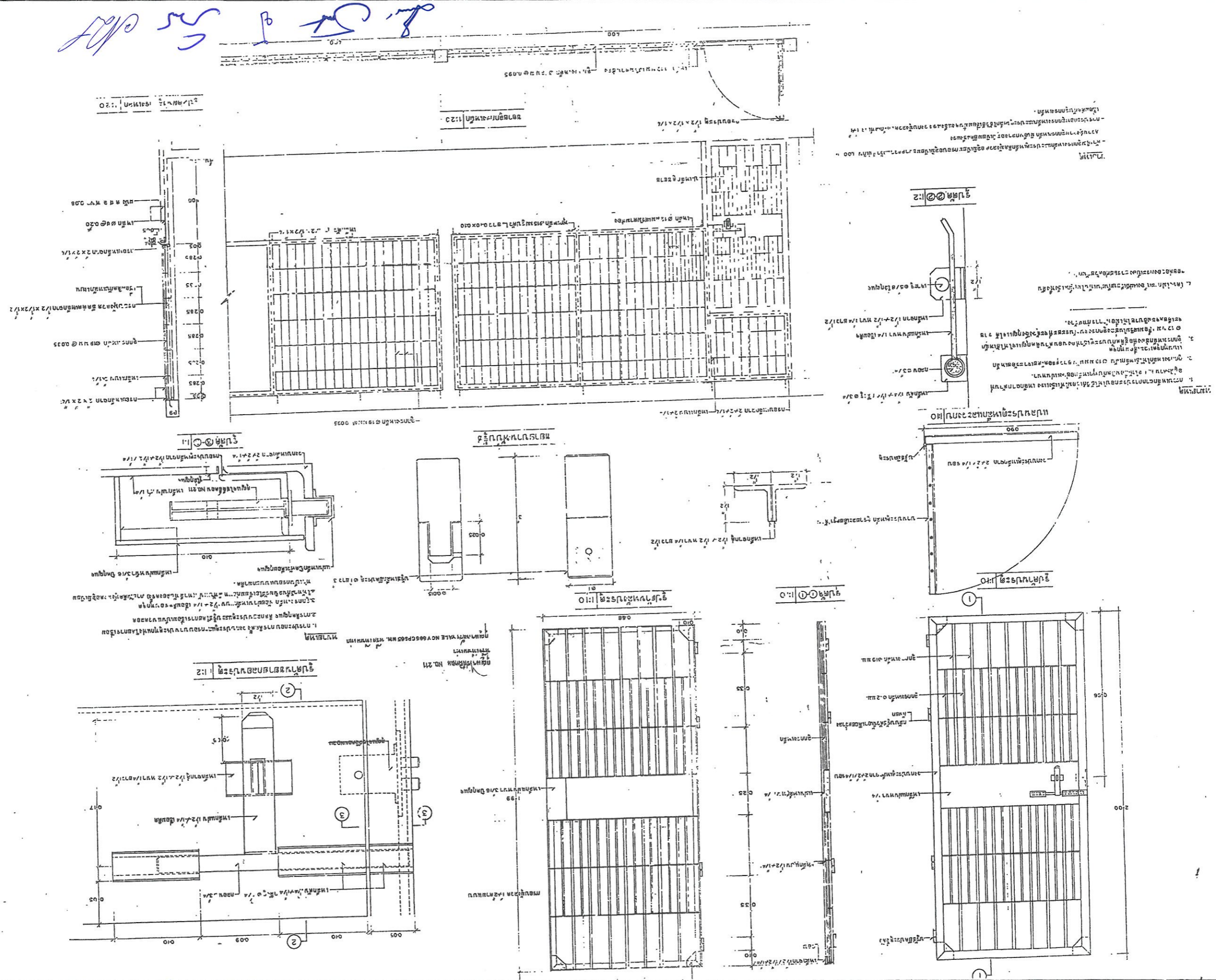

[illegible]

987-2500 987-2560, 987-2590, 987-2591 b7E(1) 987-2500

ព្រះបាទសីហនុវិរ្ទ័យ
 រាជ្យស្រីសីហនុវិរ្ទ័យ
 វិសេស្រីសីហនុវិរ្ទ័យ

5. Substantive

222 2024

— 
 ហ៊ុន សែន ប្រធានាធិបតី

Handwritten signature and a circular stamp.

[Handwritten signature]

အမည်အားဖြည့်ပါ။

DATE: 01/15/2004

[illegible]

	ਅਮਰ ਨਾਨਕਸ਼ਾਹੀ

	ក្រុម	សមាសភាគ
	ស្ថាប័ន	សមាសភាគ

ស.ប.ជ.ប.	ស.ប.ជ.ប.
	ស.ប.ជ.ប.

	DATE

	מסמך

--	--

[illegible]

[illegible][illegible]

[illegible][illegible]

--	--

www.ck12.org



001-1

מחלקת המבחנים

הנהלת מבחני הכניסה ללימודים

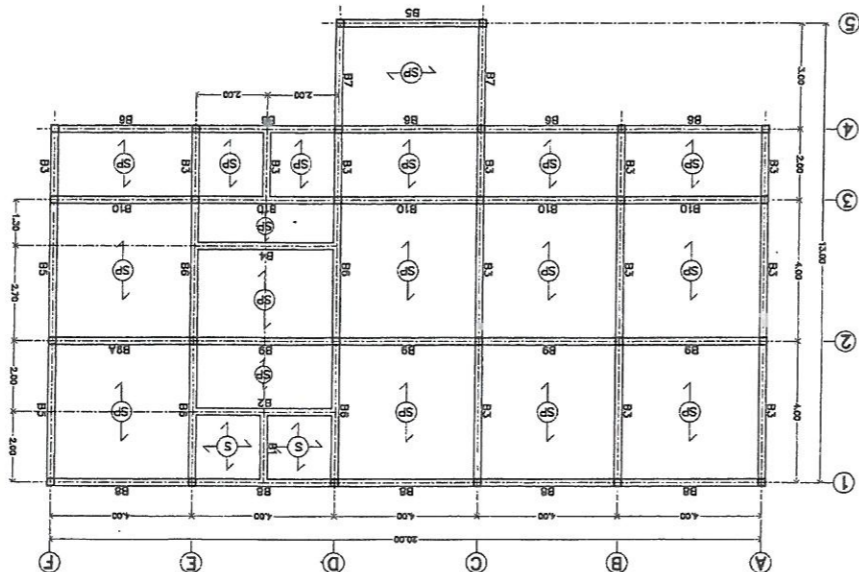
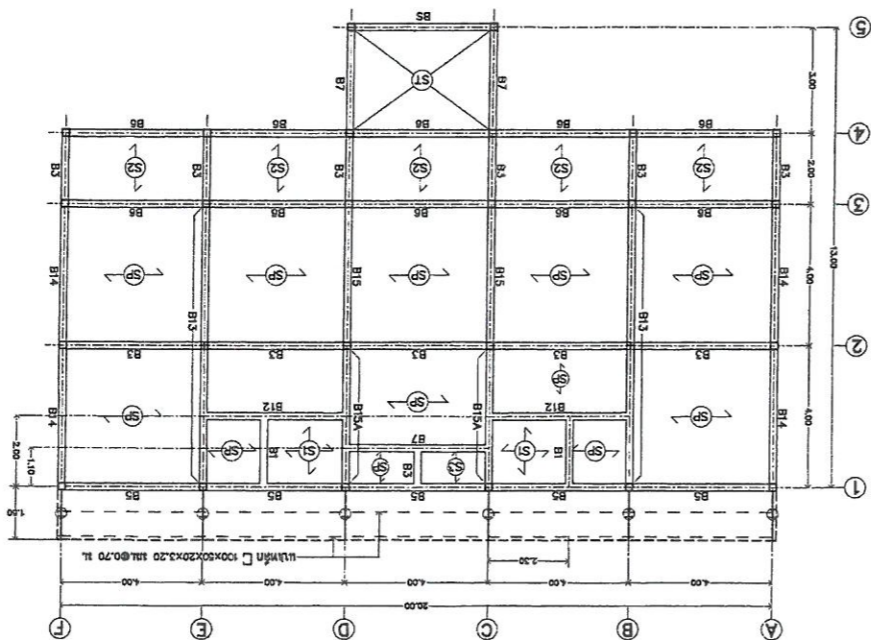
[illegible]

0011) ក្រសួងសេដ្ឋកិច្ច
(៥៩៥២ ក្រសួងសេដ្ឋកិច្ច) ខេត្តកំពង់ចាម

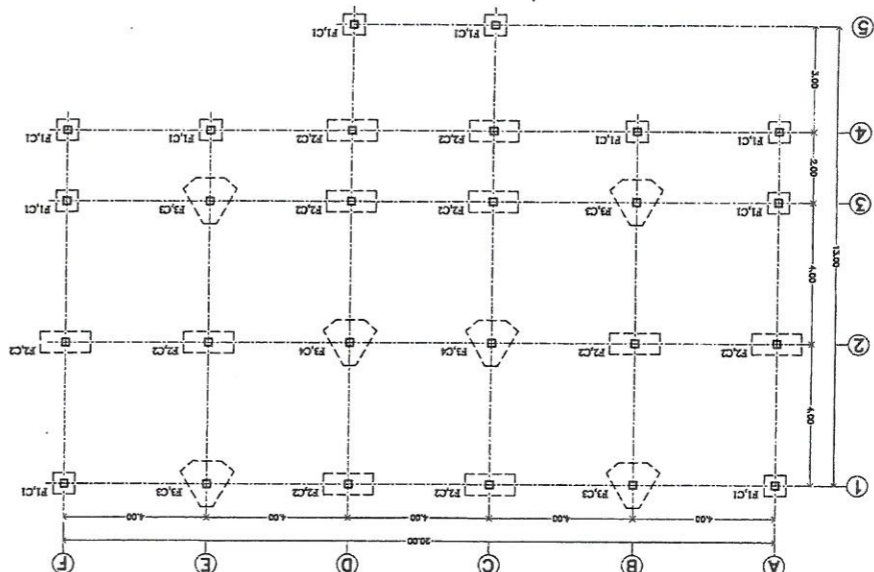

001-1 727-7777

727-7777

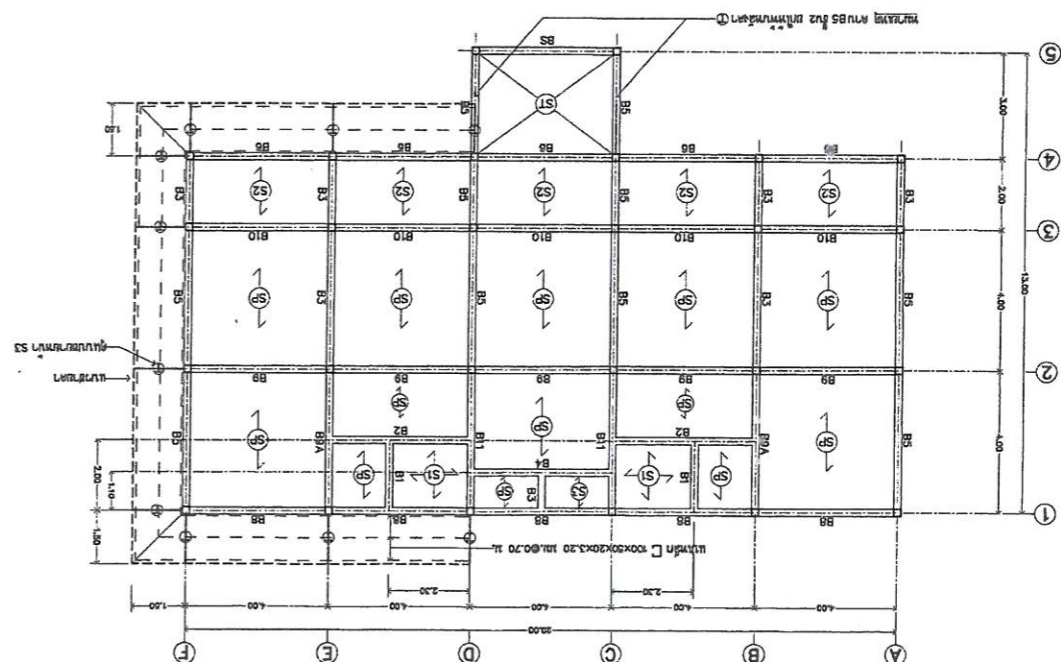

1. ชื่อโครงการ : ...
2. วัตถุประสงค์ : ...
3. งบประมาณ : ...
4. ระยะเวลา : ...
5. สถานที่ : ...
6. ผู้รับผิดชอบ : ...
7. หน่วยงาน : ...
8. วันที่ : ...



1. ชื่อโครงการ : ...
2. วัตถุประสงค์ : ...
3. งบประมาณ : ...
4. ระยะเวลา : ...
5. สถานที่ : ...
6. ผู้รับผิดชอบ : ...
7. หน่วยงาน : ...
8. วันที่ : ...

Handwritten signature and notes in Thai script.

รายละเอียดของระบบโครงสร้าง (ฐานราก)

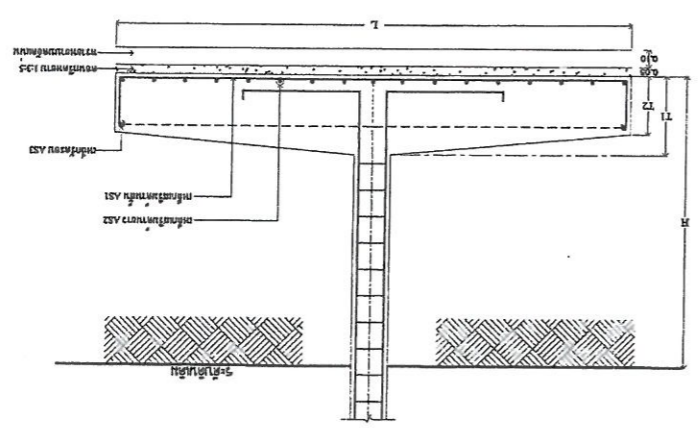
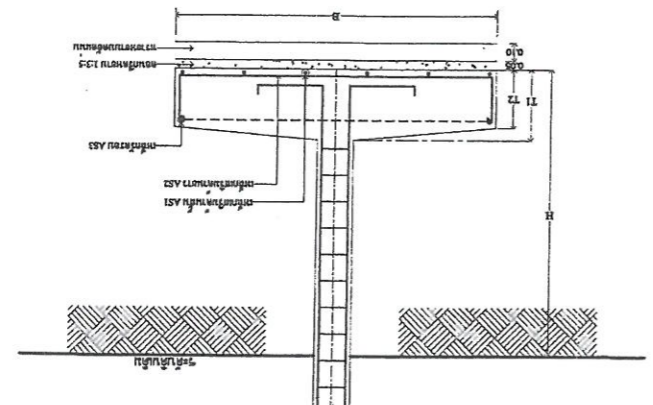
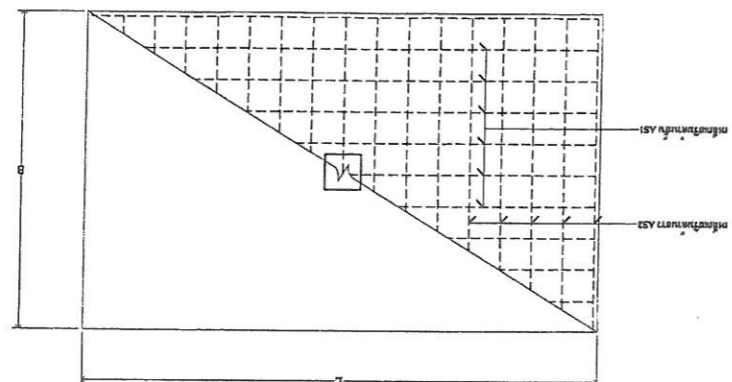

รายการ	ขนาด (มม.)	จำนวน	ราคาต่อหน่วย (บาท)	รวม (บาท)	หมายเหตุ
1. ฐานราก	1.20	1.20	1.20	1.20	
2. ฐานราก	1.20	1.20	1.20	1.20	
3. ฐานราก	1.20	1.20	1.20	1.20	
4. ฐานราก	1.20	1.20	1.20	1.20	
5. ฐานราก	1.20	1.20	1.20	1.20	
6. ฐานราก	1.20	1.20	1.20	1.20	
7. ฐานราก	1.20	1.20	1.20	1.20	
8. ฐานราก	1.20	1.20	1.20	1.20	
9. ฐานราก	1.20	1.20	1.20	1.20	
10. ฐานราก	1.20	1.20	1.20	1.20	

แบบร่างโครงสร้างอาคาร (ฐานราก)

